Tapis Rouge

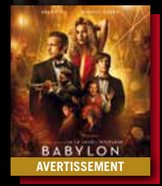
DU 10 AU 18 MARS

En écho aux cérémonies récompensant les films sortis en 2022, retrouvez une sélection de films nominés aux César et aux Oscars 2023.

SOIRÉE D'OUVERTURE TAPIS ROUGE - VENDREDI 10 MARS

19H > Les classes jazz 19H45 > Apéritif dinatoire 20h45 > Babylon

Un verre de l'amitié est offert par l'association, restauration sur place : assiette de tapas 8 euros. Réservations conseillées.



BABYLON

VF

ÉTATS-UNIS • 2023

1h 3h09 — Historique - Drame
Film de Damien Chazelle
Avec Brad Pitt - Margot Robbie - Diego Calva

Frasques, excès et ambitions démesurées à Hollywood dans les années 20.



AS BESTAS

VO

ESPAGNE • FRANCE • 2022

2h17 — Thriller - Drame
Film de Rodrigo Sorogoyen
Avec Marina Foïs - Denis Ménochet

Antoine et Olga restaurent des maisons abandonnées dans un petit village de Galice. Un grave conflit avec leurs voisins fait monter la tension jusqu'à l'irréparable.



VIVRE [LIVING]

VO

ROYAUME-UNI • 2022

1h42 — Drame
Film de Oliver Hermanus
Avec Bill Nighy - Aimee Lou Wood

1953 : Williams mène une vie morne jusqu'à ce qu'on lui diagnostique une maladie grave. Rejetant son quotidien banal il va alors se dépasser et enfin vivre sa vie.



LES BANSHEES D'INISHERIN

VO

IRLANDE • 2022

1h54 — Drame - Comédie
Film de Martin McDonagh
Avec Colin Farrell - Brendan Gleeson

Deux compères de toujours se retrouvent dans une impasse lorsque Colm décide de mettre fin à leur amitié.



AVATAR : LA VOIE DE L'EAU [AVATAR : THE WAY OF WATER]

3D VF

ÉTATS-UNIS • 2022

3h10 — Science-fiction - Aventure
Film de James Cameron
Avec Sam Worthington - Kate Winslet

Jake, Neytiri et leurs enfants vont être confrontés à de nouvelles tragédies. Pour rester en vie ils devront choisir les chemins à emprunter et mener de nouvelles batailles.

VEN. 17 MARS À 14H30
SÉANCE EXCEPTIONNELLE CINÉ SÉNIORS



L'INNOCENT

FRANCE • 2022

1h39 — Comédie
Film de Louis Garrel
Avec Roschdy Zem - Anouk Grinberg

Quand Abel apprend que sa mère Sylvie, la soixantaine, est sur le point de se marier avec un homme en prison, il panique.



EN PLEIN FEU

FRANCE • 2023

1h25 — Drame - Action - Thriller
Film de Quentin Reynaud
Avec Alex Lutz - André Dussollier - Laura Sepul

Un feu géant ravage la forêt des Landes. Simon et son père se retrouvent prisonniers de leur véhicule au milieu de ce cauchemar climatique.



LA SYNDICALISTE

FRANCE • 2023

2h01 — Drame - Thriller
Film de Jean-Paul Salomé
Avec Isabelle Huppert - Yvan Attal - Marina Foïs

L'histoire vraie de Maureen Kearney, déléguée CFDT chez Areva et devenue lanceuse d'alerte pour dénoncer un secret d'Etat qui a secoué l'industrie du nucléaire en France.



MON CRIME

FRANCE • 2023

1h42 — Comédie dramatique - Policier
Film de François Ozon
Avec Nadia Tereszkiewicz - Rebecca Marder

Une actrice est accusée de meurtre, puis acquittée pour légitime défense. Commence alors une nouvelle vie, faite de gloire et de succès, jusqu'à ce que la vérité éclate au grand jour...



ALIBI.COM 2

FRANCE • 2023

1h28 — Comédie
Film de Philippe Lacheau
Avec Philippe Lacheau - Élodie Fontan

Lorsqu'il décide de demander Flo en mariage, Greg doit présenter sa famille, ce qui risque fort de ruiner sa future union.



LA FÊTE DU COURT MÉTRAGE

DU 15 AU 21 MARS

La Fête du court métrage expose la magie du court au plus grand nombre. Le Cinéma Eden propose Fais-moi rire, un programme complet de courts métrages, ainsi qu'un court métrage avant chaque film (sauf Le Lion et les trois brigands). Pour les cinéphiles de 3 à 99 ans !

FAIS-MOI RIRE

1h25

Même s'il vaut mieux rire que pleurer, on parie que ces 7 courts métrages vont vous faire pleurer de rire !

- ***A.O.C*** de Samy Sidali (France - 2021 - 18 min)
- ***Celle qui n'avait pas vu friends*** de Charlotte Gabris (France - 2022 - 12 min)
- ***L'empoté*** de Carlos Abascal Peirò (France - 2020 - 8 min)
- ***A family affair*** de Florence Keith-Roach (Royaume-Uni - 2020 - 13 min)
- ***Invisible*** de Thomas Scohy (France - 2020 - 20 min)
- ***Vous avez un match*** de Benjamin Ifrah (France - 2021 - 9 min)
- ***Swipe*** de Anthony Sneed (Etats-Unis - 2021 - 0h05)

Programme des courts métrages qui précéderont les séances
- ***Voltige*** de Leo Brunel (France - 2017 - 1 min)
- ***Pierrette n'a plus confiance*** d'Elodie Sylvain (France - 2021 - 3 min)
- ***La notice*** de Tom Bartowicz (France - 2021 - 2 min)
- ***La fin du bal*** de Maxime Chefdeville (France - 2016 - 1 min)
- ***Jeu de gamins*** de Thomas Croissant (France - 2021 - 2 min)
- ***PLSTC*** de Laen Sanches (France - 2022 - 1 min)
- ***Vicious Cycle*** de Michael Marczewski (Royaume-Uni - 2017 - 3 min)
- ***Les crayons*** de Didier Barcelo (France, Belgique - 2004 - 3 min)
- ***La casquette*** de Hadi Moussally (2022 - 3 min)

SÉANCES CINÉ SENIORS

5€ TARIF UNIQUE — CINÉ-SENIORS

14H30 > Projection
16H00 > Goûter convivial dans le hall



VEN. 10 MARS À 14H30

LES CHOSES SIMPLES

FRANCE • 2023

1h35 — Comédie
Film de Eric Besnard
Avec Lambert Wilson - Grégory Gadebois

La rencontre entre deux hommes que tout oppose va bouleverser leurs certitudes. Au fond, vivent-ils vraiment chacun les vies qu'ils ont envie de vivre ?



VEN. 31 MARS À 14H30

LES PETITES VICTOIRES

FRANCE • 2023

1h29 — Comédie
Film de Mélanie Auffret
Avec Michel Blanc - Julia Piaton

Un sexagénaire décide enfin à apprendre à lire et à écrire. Il va rendre ingérable le quotidien d'Alice, institutrice et maire du village.

FAMILLE & JEUNE PUBLIC



COUP DE ♥

À PARTIR DE 8 ANS

LES GARDIENNES DE LA PLANÈTE

FRANCE • 2023

1h22 — Documentaire - Aventure - Famille
Film de Jean-Albert Lièvre
Avec Jean Dujardin

Nous découvrons l'histoire extraordinaire des baleines à bosse, citoyens des océans du monde, essentiels à l'écosystème de notre planète depuis plus de 50 millions d'années.



À PARTIR DE 8 ANS

LE NID DU TIGRE

ITALIE • INDE • 2023

1h34 — Aventure - Famille
Film de Brando Quilici
Avec Sunny Pawar - Claudia Gerini

Un jeune orphelin sauve un bébé tigre des griffes d'un d'impitoyable braconnier. Pour lui échapper, ils entreprennent un périlleux voyage vers les hauteurs de l'Himalaya.

MER. 15 MARS À 16H - QUIZZ



À PARTIR DE 3 ANS

LE LION ET LES TROIS BRIGANDS

NORVÈGE • 2023

1h20 — Animation - Famille - Aventure
Film de Rasmus A. Sivertsen

Bienvenue à Cardamome, la ville la plus paisible au monde ! Mais, trois drôles de crapules se sont mis en tête de s'aventurer en ville... et attention, ils ont un lion !

SAMEDI 18 MARS À 15H *Lectures par Laure Amelin de la Médiathèque à Monségur puis projection du film.*



À PARTIR DE 3 ANS

VALENTINA

ESPAGNE • 2023

1h05 — Animation - Famille - Musical
Film de Chelo Loureiro

Une adorable petite fille avec trisomie 21, part pour un voyage imaginaire et merveilleux dans lequel elle découvre qu'elle est capable de tout.

LE PRINTEMPS DU CINÉMA

5€ #PRINTEMPSDUCINEMA LA SÉANCE*

DU 19 AU 21 MARS 2023

Les salles de cinéma célèbrent l'arrivée du printemps en organisant partout en France Le Printemps du Cinéma. Du dimanche 19 au mardi 21 mars l'Eden de Monségur invite ses spectateurs à vivre la magie du cinéma à 5€ la séance.

TARIFS

Tarif plein > 7 € **Tarif réduit >** 6 € *[Étudiants, jeunes 14-18 ans et chômeurs (sur présentation d'un justificatif), lundi soir sauf fête et veille de fête, film de moins d'une heure, adhérents OMCL]* **Moins de 14 ans >** 4,50 € *(sur présentation d'un justificatif, hors majoration séance spéciale et film 3D)* **Tarif de groupes >** nous consulter à l'avance **Carte de fidélité >** *(gratuite et sans limite dans le temps)* - 11ème séance gratuite **Abonnement >** 60€ *(10 places non-nominatives valables 1 an)* **Majoration** de 1,50€ pour les séances en 3D
Cinéma accessible aux personnes en situation de handicap moteur.

En ce début d'année 2023, nous sommes contraints de faire évoluer notre grille tarifaire. Notre engagement citoyen et bénévole reste total, c'est pourquoi le tarif jeune public demeure inchangé.

• PROGRAMME DU 8 MARS AU 4 AVRIL 2023 •

CINÉMA EDEN

MONSÉGUR



TAPIS ROUGE !

LE PRINTEMPS DU CINÉMA !

LA FÊTE DU COURT MÉTRAGE !

NUMÉRIQUE 2D ET 3D

SON DOLBY NUMÉRIQUE • SALLE CLASSÉE ART ET ESSAI ADHÉRENTE C.I.N.A. & A.C.P.G.

MONSEGUR33 BO. BANDE ORIGINALE SUR DU DIVINO CINÉMA EDEN : TOUJOURS PLUS CLASSES, PLUS ET PLUS ENCORE !

CINÉMA EDEN - 7 rue porte du Dropt - 33580 MONSÉGUR
Tél. 05 56 71 95 58 • *contact@cinema-eden.com*
www.cinema-eden.com

MONSÉGUR · Girondes · Landes · EUROPA CINEMAS · CNC

THE FABELMANS

VO VF

ÉTATS-UNIS • 2023

2h31 — Biopic - Drame
Film de Steven Spielberg
Avec Gabriel LaBelle - Michelle Williams

Le jeune Sammy Fabelman rêve de devenir réalisateur.

CREED III

ÉTATS-UNIS • 2023

1h56 — Drame
Film de Michael B. Jordan
Avec Michael B. Jordan - Tessa Thompson

Idole de la boxe et entouré de sa famille, Adonis Creed n'a plus rien à prouver. Jusqu'au jour où son ami d'enfance, Damian, prodige de la boxe lui aussi, refait surface.

EMPIRE OF LIGHT

VO

ROYAUME-UNI • ÉTATS-UNIS • 2023

1h59 — Romance - Drame
Film de Sam Mendes
Avec Olivia Colman - Micheal Ward

Hilary, responsable d'un cinéma et Stephen, un nouvel employé, vont apprendre à soigner leurs blessures grâce à la musique, au cinéma et au sentiment d'appartenance à un groupe.

LA CHAMBRE DES MERVEILLES

FRANCE • 2023

1h38 — Drame
Film de Lisa Azuelos
Avec Alexandra Lamy - Muriel Robin

Une mère, prête à tout pour aider son fils à se réveiller du coma, décide de réaliser à sa place les « 10 choses à faire avant la fin du monde » qu'il avait inscrites dans son journal intime.

La formule Resto-Ciné
Un resto' Un ciné
Le soir, dans tous les restaurants de Monségur, demandez la formule Resto-Ciné et profitez d'un menu spécial accompagné d'une place au Cinéma Eden !
CINÉMA EDEN

WOMEN TALKING

INTERDIT AUX - DE 12 ANS AVEC AVERTISSEMENT

VO

ÉTATS-UNIS • 2023

1h45 — Drame
Film de Sarah Polley
Avec Rooney Mara - Claire Foy - Jessie Buckley

Des femmes d'une communauté religieuse isolée luttent en 2010 pour réconcilier leur foi et leur réalité quotidienne.

THE SON

VO VF

ÉTATS-UNIS • FRANCE • ROYAUME-UNI
2023

2h03 — Drame
Film de Florian Zeller
Avec Hugh Jackman - Laura Dern

Nicholas, 17 ans, semble en pleine dérive et va vivre chez son père. Ce dernier, remarié et père d'un nouveau-né, tente de retrouver son fils.

65 - LA TERRE D'AVANT

ÉTATS-UNIS • 2023

1h30 — Science-fiction - Thriller - Action
Film de Scott Beck - Bryan Woods
Avec Adam Driver - Ariana Greenblatt

Après un terrible crash sur une planète inconnue, le pilote Mills découvre rapidement qu'il a en réalité échoué sur Terre... il y a 65 millions d'années.

Unipop de ville en ville

DOM JUAN OU LE FESTIN DE PIERRE

FRANCE • 1965

1h46 — Comédie dramatique
Film de Marcel Bluwal
Avec Michel Piccoli - Claude Brasseur

Don Juan, « l'épouseur du genre humain », a séduit puis abandonné Elvire. Elle le poursuit tandis qu'il part déjà vers une prochaine conquête, accompagné de son fidèle Sganarelle.

JEUDI 16 MARS

18H30 > Conférence Molière, 400 ans d'un génie français, par Georges Forestier
21H > Projection du film.

GRANDS VINS DE BORDEAUX
LES VIGNERONS RÉUNIS DE MONSÉGUR
1 Grand Champ, 33580 Le Puy — 05.56.61.61.85

ART ET ESSAI

EMILY

VO

ROYAUME-UNI • 2023

2h10 — Biopic - Historique
Film de Frances O'Connor
Avec Emma Mackey - Alexandra Dowling

Aussi énigmatique que provocatrice, Emily Brontë demeure l'une des autrices les plus célèbres au monde. Une ode à l'exaltation, à la différence et à la féminité.

THE WHALE

VO VF

ÉTATS-UNIS • 2023

1h57 — Drame
Film de Darren Aronofsky
Avec Brendan Fraser - Sadie Sink

Charlie, professeur d'anglais reclus chez lui, tente de renouer avec sa fille adolescente pour une ultime chance de rédemption.

AILLEURS SI J'Y SUIS

BELGIQUE • LUXEMBOURG
SUISSE • FRANCE • 2023

1h43 — Comédie
Film de François Pirot
Avec Jérémie Renier - Suzanne Clément

Sur un coup de tête Mathieu s'enfonce dans la forêt devant chez lui. Et y reste. Face à cette démonstration de liberté, ses proches s'interrogent... Et s'il avait raison ?

COUP DE CŒUR SURPRISE
CINÉMAS ART & ESSAI
3-4 avril 2023
15-16 mai 2023
12-13 juin 2023

Le premier mardi de chaque mois,
UN FILM SURPRISE EN AVANT-PREMIÈRE !
MARDI 4 AVRIL À 20H30

À LA BELLE ÉTOILE

FRANCE • 2023

1h50 — Biopic - Comédie
Film de Sébastien Tulard
Avec Riadh - Loubna Abidar - Pascal Légitimus

Yazid n'a qu'une passion, la pâtisserie. D'Epernay à Paris en passant par Monaco il va tenter de réaliser son rêve : travailler chez les plus grands chefs pâtissiers et devenir le meilleur.

MERCREDI 8 MARS À 14H CAMÉO

Atelier « pimp my cupcake » et rencontre avec Stéphanie de Mes Pâtiss'Rient à La Réole
Tarif 3€50 pour les ados - Séance ouverte à tous - En partenariat avec l'ACPG

DOCUMENTAIRES

MERCREDI 8 MARS À 20H30

FEMME DE MÈRE EN FILLE

FRANCE • 2023

1h14 — Documentaire
Film de Valérie Guillaudot

Marie, Odile, Valérie. Avec l'historienne Michelle Perrot, trois générations de femmes questionnent un siècle d'émancipation au sein de la sphère familiale.

SORTIE NATIONALE LE 8 MARS
POUR LA JOURNÉE INTERNATIONALE DES FEMMES

TOUTE LA BEAUTÉ ET LE SANG VERSÉ
[ALL THE BEAUTY AND THE BLOODSHED]

VO

ÉTATS-UNIS • 2023

1h57 — Documentaire
Film de Laura Poitras

Immense artiste, Nan Goldin est aussi une activiste infatigable qui se bat contre la famille Sackler, responsable de la crise des opiacés aux États-Unis et dans le monde.

Présentation du film et de l'œuvre de Nan Goldin avant la séance.

PAYSANS DU CIEL À LA TERRE

FRANCE • 2023

1h15 — Documentaire
Film de Hervé Payen

Un film-enquête au cœur des Hauts-de-France pour rencontrer des agriculteurs qui cherchent à travailler avec la vie du sol, afin de nourrir la Terre autant qu'elle nourrit les hommes.

DIMANCHE 19 MARS À 18H - EN PRÉSENCE DU RÉALISATEUR

Hervé Payen et sa compagne Nathalie Wheatley, graphiste, naturopathe et co-autrice.

ETUGEN

FRANCE • 2023

1h35 — Documentaire
Film de Arnaud Riou - Maud Baigneres

Le film nous invite à découvrir une sagesse universelle à travers la rencontre de chamans, de guérisseurs, de yogis, mais aussi de philosophes, de médecins.

VENDREDI 24 MARS À 18H

Projection précédée d'une présentation et suivie d'un échange avec Barboka.

JAZZ EN BALADE

MARDI 14 MARS - RAPHAËL FAÏS
« Le jazz de Django côtoie celui du flamenco andalou »
19H30 > Les classes Jazz 21H > Raphaël Faïs

Virtuose de la guitare, formé au classique et au jazz dès son plus jeune âge, Raphaël Faïs est l'un des guitaristes de jazz manouche les plus renommés.

• SEMAINE DU 8 AU 14 MARS •

	Me 08	Je 09	Ve 10	Sa 11	Di 12	Lu 13	Ma 14
LE NID DU TIGRE (M)	CAMÉO			15h	11h		
À LA BELLE ÉTOILE	14h				15h	18h	
FEMME DE MÈRE EN FILLE ♥	20h30	18h					
LES CHOSES SIMPLES			CINÉ-SENIORS 14h30			20h30	
VIVRE VO				18h			
BABYLON VF			19h	<< SOIRÉE D'OUVERTURE DU TAPIS ROUGE			
ALIBI.COM 2		20h30		21h	18h		
AS BESTAS VO					20h30		
JAZZ EN BALADE							19h30

• SEMAINE DU 15 AU 21 MARS •

	Me 15	Je 16	Ve 17	Sa 18	Di 19	Lu 20	Ma 21
L'INNOCENT	CINÉ-SENIORS >>	14h30					
LE LION ET LES TROIS BRIGANDS (M)	QUIZZ 16h	LECTURES >>	15h	11h			
FAIS MOI RIRE					15h		
UNIPOP MOLIÈRE, 400 ANS D'UN GÉNIE FRANÇAIS		18h30					
DOM JUAN OU LE FESTIN DE PIERRE		21h					
LES BANSHEES D'INISHERIN VO			18h	<< SAINT PATRICK			
LA SYNDICALISTE						18h	20h30
CREED 3			21h	18h			
AVATAR LA VOIE DE L'EAU VF SÉ				21h			
PAYSANS DU CIEL À LA TERRE			RENCONTRE >>	18h			
THE FABELMANS ♥ VO					20h30		
THE FABELMANS ♥ VF	20h30					20h30	18h

• SEMAINE DU 22 AU 28 MARS •

	Me 22	Je 23	Ve 24	Sa 25	Di 26	Lu 27	Ma 28
VALENTINA (M)	16h			16h	11h		
ETUGEN	RENCONTRE >>	18h					
THE WHALE VO						18h	
THE WHALE VF				18h			20h30
MON CRIME	18h			21h	16h		18h
EMPIRE OF LIGHT VO		18h				20h30	
EN PLEIN FEU		21h			18h		
THE SON ♥ VO					20h30		
THE SON ♥ VF	20h30		21h				

• SEMAINE DU 29 MARS AU 4 AVRIL •

	Me 29	Je 30	Ve 31	Sa 01	Di 02	Lu 03	Ma 04
LES PETITES VICTOIRES	CINÉ-SENIORS >>		14h30	15h			
LES GARDIENNES DE LA PLANÈTE ♥ (M)	16h				15h		
TOUTE LA BEAUTÉ ET LE SANG VERSÉ VO			PRÉSENTATION >>		18h		
EMILY VO		18h			20h30		
65 - LA TERRE D'AVANT	18h		18h	21h			
WOMEN TALKING ⚠ VO		20h30				18h	
AILLEURS SI J'Y SUIS	20h30						18h
LA CHAMBRE DES MERVEILLES			21h	18h		20h30	
COUP DE CŒUR SURPRISE							20h30

(M) Version originale sous-titrée en français VF Version française Jeune public Séance Ciné Seniors : tarif 5€ à partir de 60 ans ? Interdit aux moins de 12 ans ⚠ Avertissement

CCM/CMCO • IMPRESSION SAUTENIES IMPRESSION • sautenies.impression@wanadoo.fr • NE PAS JETER SUR LA VOIE PUBLIQUE